בית גלמן
גן יבנה
גוש 357
חלקה: 164
מגרש: 16

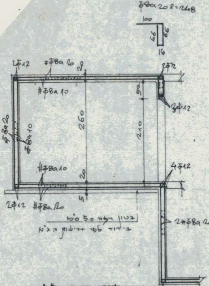
Φ8a20 ℓ=248
100
66
16
2Φ12
Φ8a20
Φ8a10
3Φ12
260
210
50
Φ8a20
Φ8a10
4Φ12
2Φ12
Φ8a20
2Φ8a20
בטון רזה 5.0 ס"מ
בידוד לפי דרישות הג"א

1:50 חתך ב-ב

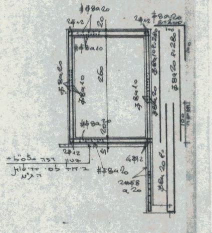
Φ8a20
2Φ12
Φ8a20 ℓ=200
Φ8a10
260
Φ8a10 ℓ=280
Φ8a20 ℓ=280
Φ8a20
100
2Φ12
בטון רזה 5.0 ס"מ
בידוד לפי דרישות הג"א
Φ8a20
4Φ12
2Φ8
a20

1:50 חתך א-א

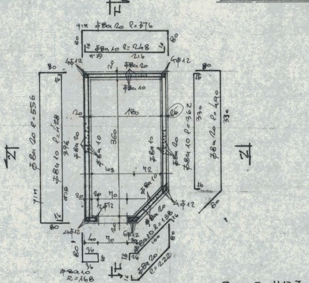
ב
Φ8a20 ℓ=376
Φ8a10 ℓ=248
216
4Φ12
Φ8a20
Φ8a10
80
Φ8a20 ℓ=556
Φ8a10 ℓ=428
394
180
360
26
Φ8a10 ℓ=362
Φ8a20 ℓ=490
330
א
Φ8a10
Φ8a20
108
42
70
4Φ12
Φ8a10 ℓ=158
Φ8a20 ℓ=222
Φ8a10 ℓ=168
80

בטון ב 300

1:50 תכנית ממ"ד

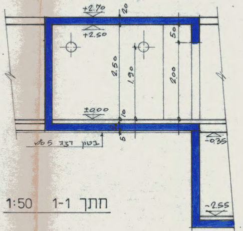
+2.70
+2.50
20
50
2.50
1.90
2.00
±0.00
10
5
בטון רזה 5 ס"מ
-0.35
-2.55

חתך 1-1 1:50

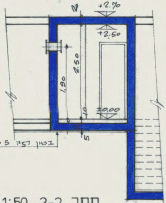
+2.70
+2.50
1.90
2.50
±0.00
10
5
בטון רזה 5 ס"מ

חתך 2-2 1:50

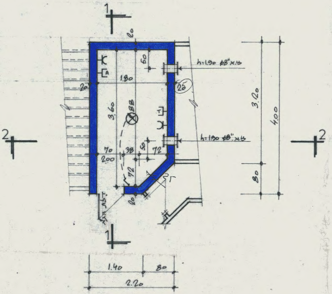
1
2
20
60
h=1.90 Φ8" צ.א
1.80
25
3.60
88
h=1.90 Φ8" צ.א
3.20
4.00
80
70
38
30
72
200
1.40
80
2.20

1:50 תוכנית ממ"ד

סוג הבטון המצויין ב-300
שטח - 6.22 מ"ר נטו
פרזול לפי פרטי הג"א

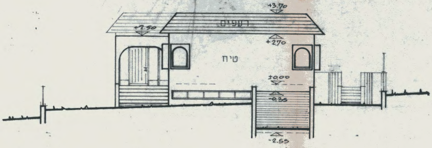
+3.70
+2.50
רעפים
+2.70
טיח
±0.00
-0.35
-2.55

חזית צפונית-מזרחית 1:100

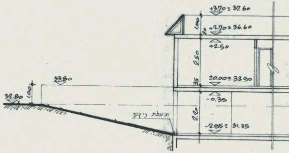
+3.70 = 37.60
1.00
20
+2.70 = 36.60
+2.50
2.50
35
±0.00 = 33.90
33.80
32.80
1.00
-0.35
2.20
תעלת ניקוז
-2.85 = 31.35

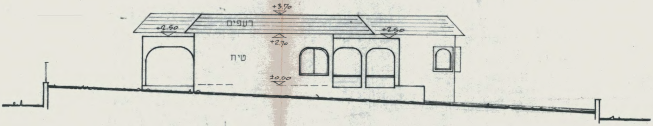
+3.70
+2.50
רעפים
+2.50
+2.70
טיח
±0.00

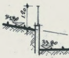
34.80
1.20
33.80

חזית דרומית-מזרחית 1:100

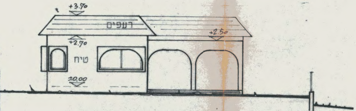
+3.70
רעפים
+2.50
+2.70
טיח
±0.00

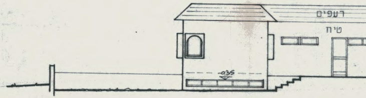
רעפים
טיח
-0.35

חזית דרומית-מערבית 1:100

מפקדת ראש הג"א — ענף הנדסה ומיגון
הבטון, שלדת הבנין, החסימה נגד מים ורטיבות,
הגורה, המסגרות, המתקנים התברואתיים
החשמל והאיטום והצביעה של הקירות
יש לבצע לפי תקנות ההתגוננות האזרחית.
דרש הכללי למקלטים פרק 58 (1981). הקבלן
לחזיק תוכנית מאושרת של המקלט באתר
הבניה עד לסיום הקמתו.
9884

אישור רשות מוסמכת מטעם ראש הג"א
התכנית נבדקה ונמצאה מתאימה
לדרישות תקנות ההתגוננות האזרחית (מפרטים
לבניית מקלטים) לבנין מגורים קדמי/עורפי (........)
אברם אאורי
תאריך 27.10.93 שם, משפחה חתימה
אישור מס' 1991
15.10.93
27.10.93
האישור בתוקף עד תאריך

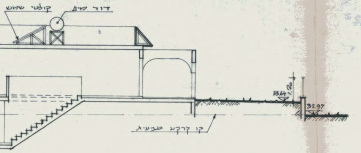
קולטי שמש
דוד מים
33.64
1.20
32.97
קו קרקע טבעית

חתך א-א 1:100

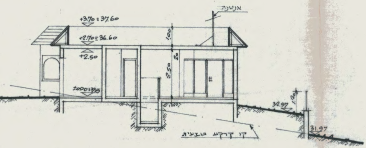
אנטנה
+3.70=37.60
+2.70=36.60
+2.50
1.00
20
2.50
±0.00=33.90
32.97
1.20
31.97
קו קרקע טבעית

חתך ב-ב 1:100

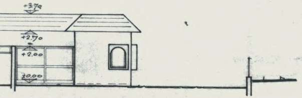
+3.70
+2.70
+2.00
±0.00

חזית צפונית-מערבית 1:100

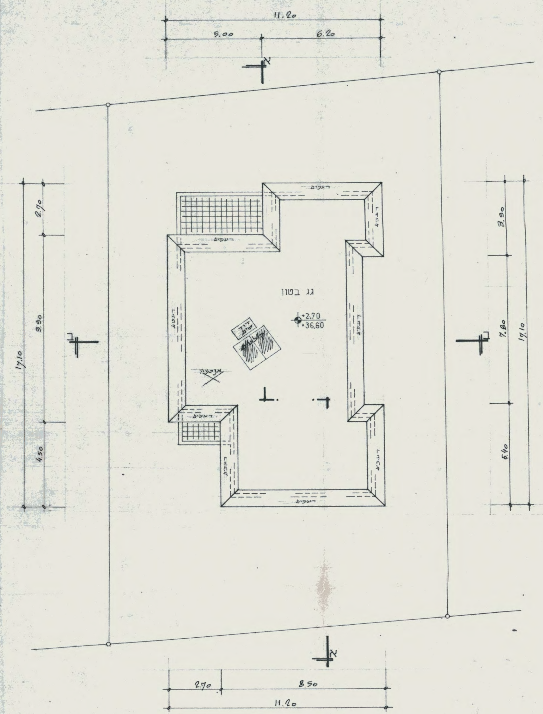
11.20
5.00
6.20
א
ב
2.70
9.90
4.50
17.10
3.90
7.80
6.40
17.10
רעפים
גג בטון
+2.70
=36.60
דוד מים
קולטים
אנטנה
2.70
8.50
11.20

תכנית גג 1:100

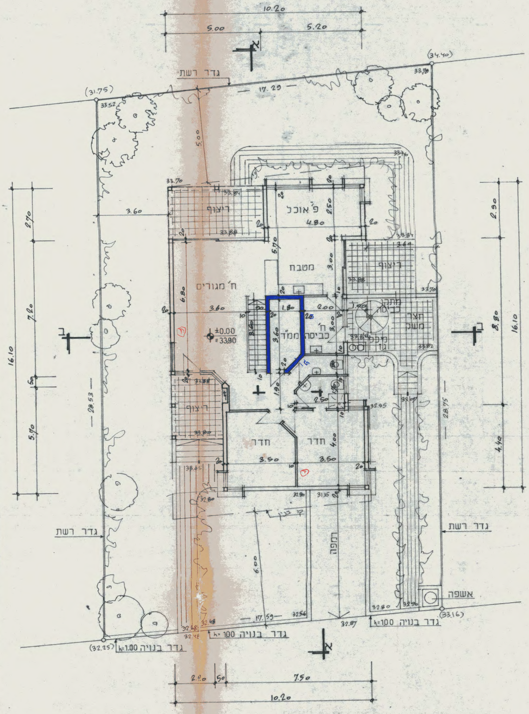
10.20
5.00
5.20
א
(34.40)
33.78
גדר רשת
17.29
(31.75)
33.52
5.00
33.76
33.70
ריצוף
33.84
33.88
3.60
פ׳ אוכל
2.50
4.80
מטבח
3.00
5.70
33.87
33.69
ריצוף
33.88
33.70
ח׳ מגורים
6.80
3.60
1.80
2.00
ח׳ כביסה ממ״ד
3.60
מתקן כביסה
חצר משק
מכל גז
±0.00
33.90
33.86
33.82
ריצוף
33.88
33.80
1.90
2.50
32.95
33.60
חדר
חדר
3.50
3.50
4.00
33.45
32.80
32.90
31.35
קו בנין
6.00
רמפה
28.95
28.53
גדר רשת
גדר רשת
אשפה
32.56
32.80
32.90
17.59
32.87
(33.16)
32.68
32.48
32.48
(32.25)
גדר בנויה h=100
גדר בנויה h=100
גדר בנויה h=1.00
2.70
7.20
5.70
16.10
2.90
8.80
4.40
16.10
ב
ב
2.10
50
7.50
10.20

תכנית קומת כניסה+פיתוח 1:100

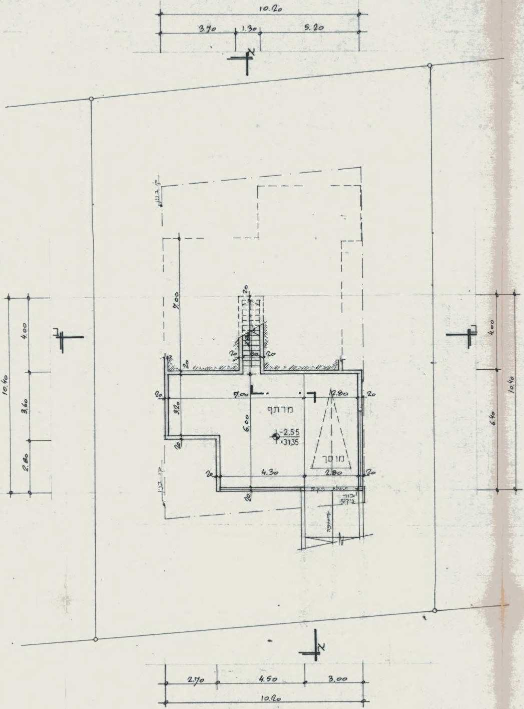
10.20
3.70
1.30
5.20
א
קו בנין
7.00
מרתף
2.80
7.00
3.20
6.00
-2.55
31.35
מוסך
4.30
2.80
4.00
3.60
2.80
10.40
4.00
6.40
10.40
ב
ב
2.70
4.50
3.00
10.20

תכנית קומת מרתף 1:100

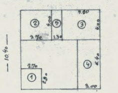
10.20
10.40
① ② ③ ④ ⑤
2.70
2.80
3.70
4.00
1.30
5.20
6.40
3.00

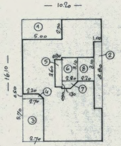
10.20
16.10
① ② ③ ④ ⑤ ⑥ ⑦ ⑧
5.00
2.70
1.00
8.80
2.20
3.10
3.60
0.90
1.30
5.70
0.50

חישובי שטחים

חישוב שטח קומת מרתף

מסגרת		10.20 x 10.40	=		106.08 מ"ר
הורדות	①	2.70 x 2.80	=	7.56	
	②	3.70 x 4.00	=	14.80	
	③	5.20 x 4.00	=	20.80	
מוסך	④	3.00 x 6.40	=	19.20	
מדרגות	⑤	1.30 x 4.00	=	5.20	
סה"כ הורדות					67.56 מ"ר
סה"כ שטח קומת מרתף					38.52 מ"ר

חישוב שטח קומת כניסה

מסגרת		10.20 x 16.10	=		164.22 מ"ר
הורדות	①	5.00 x 2.70	=	13.50	
	②	1.00 x 8.80	=	8.80	
	③	2.70 x 5.70	=	15.39	
	④	$\frac{(2.20+2.70)}{2} \times 0.50$	=	1.23	
מדרגות	⑤	0.90 x 3.60	=	3.24	
ממ"ד	⑥	2.20 x 3.10	=	6.82	
	⑦	$\frac{(1.30+2.20)}{2} \times 0.90$	=	1.57	
ח' כביסה	⑧	2.20 x 3.10	=	6.82	
סה"כ הורדות					57.37 מ"ר
סה"כ שטח קומת כניסה					106.85 מ"ר

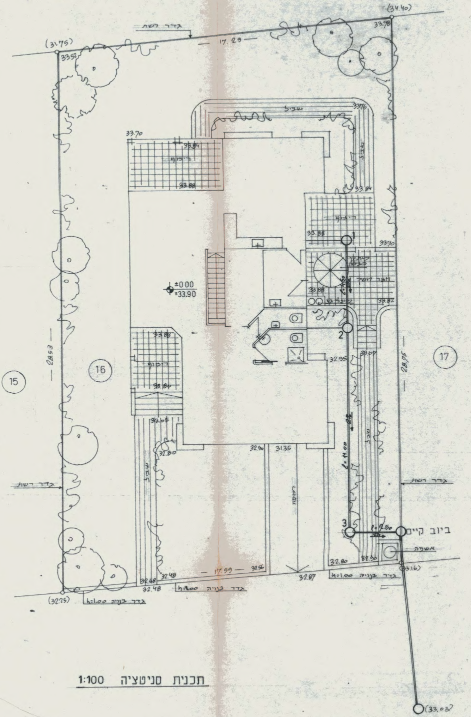
גדר רשת
17.29
(31.75)
33.52
(34.40)
33.78
שביל
33.76
33.70
33.84
ריצוף
33.88
33.84
ריצוף
33.88
33.70
כביסה
מעבר לעשן
±0.00
=33.90
33.88
33.82
1
2
3
ℓ=4.50
ℓ=11.00
ℓ=2.50
ריצוף
33.88
33.80
33.65
32.95
33.07
28.53
28.75
15
16
17
32.80
32.90
31.35
גדר רשת
גדר רשת
ביוב קיים
אשפה
32.80
32.96
(33.16)
17.59
32.56
32.48
32.48
32.48
32.87
(32.25)
h=1.00 גדר בנייה
h=1.00 גדר בנייה
h=1.00 גדר בנייה
(33.03)

תכנית סניטציה 1:100

מפה טופוגרפית

קנ.מ. 1:250

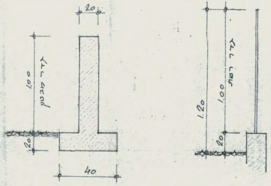

20
100
גדר מבטון
20
40
1.20
1.00
גדר רשת
20

פרטי גדר 1:20

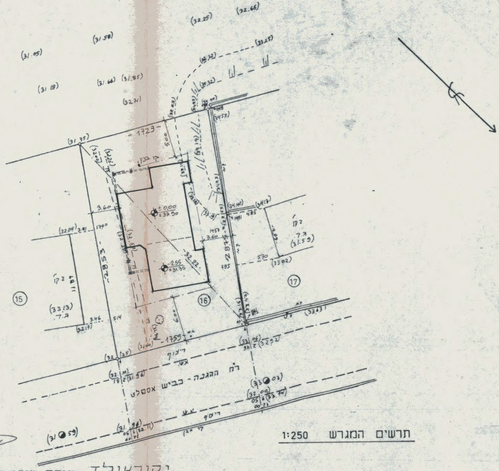

(31.05)
(31.58)
(32.25)
(32.66)
(31.19)
(31.66)
(31.85)
(32.71)
(31.35)
17.29
5.00
3.60
+0.00
2.55
3.60
28.53
28.45
4.85
15
16
17
3.46
5.14
6.00
17.59
(33.13)
(32.04)
(32.17)
(33.82)
(31.59)
(34.18)
(34.40)
(33.63)
ריצוף
אש.
רח' ההגנה - כביש אספלט
אש.
ריצוף
(33.03)
(31.59)

תרשים המגרש 1:250

י.קורצולד מודד מוסמך מ"ס 539

שד־רא 55 ראשל"צ 03/9654561

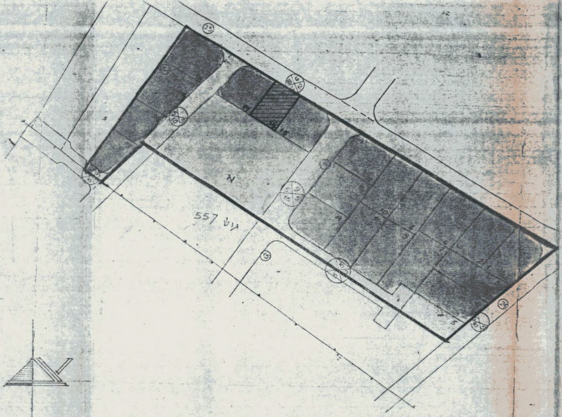
גוש 557
א
22
24
15

תרשים הסביבה 1:1250

תכנית התקבלה 27.10.92

תדפית - 462

בזק החברה הישראלית לתקשורת בע"מ
שמוקלר שושנה
תצפי"ת
צנרת בנינים

א. מינויים והצהרת המבקש*

1(א). מינוי עורך הבקשה הראשי

אני ממנה בזה את ל. צודיקר בעל/ת מס' זהוי____________ להיות עורך הבקשה הראשי להיתר, ולייצגני בפני מוסדות התכנון והרשויות המוסמכות בכל הנוגע לטיפול בבקשה להיתר ולקבלתו, לרבות התיקונים ככל שידרשו על ידי הרשויות הנ"ל.

1(ב). מינוי עורכי בקשה (לפי תחומים)

אני ממנה בזאת את:

שמות עורכי הבקשה	תחום פעולה	מען	טלפון	פקס'
1.	עורך ראשי			
2.				
3.				
4.				
5.				
6.				
7.				
8.				
9.				
10.				

להיות עורך הבקשה להיתר בתרום הפעולה הנ"ל, ולייצגני בתחום פעולתו בפני מוסדות התכנון והרשויות המוסמכות, בכל הנוגע לטיפול בבקשה להיתר ולקבלתו, לרבות התיקונים ככל שידרשו על ידי הרשויות הנ"ל.

2. מינוי מתכנן השלד

אני ממנה בזה את ש. פאר בעל/ת מס' זהוי____________
כתובת ראשל"צ שפטל 12 טל' 9672580 פקס'____________
עיר רח' מס' בית

להיות אחראי/ת לתכנון השלד של הבנין שעליו מבוקש ההיתר, להגיש לועדה המקומית/רשות הרישוי המקומית את החישובים הסטטיים לגבי הבניה שעליה מבוקש ההיתר, ולקיים פיקוח עליון על הקמת השלד.

3. מינוי הקבלן האחראי לביצוע הבנין

אני ממנה בזה את____________ בעל/ת מס' זהוי____________
ובעל תעודת רישום מס'____________ בפנקס הקבלנים במדור____________
ובעל רשיון לביצוע העבודה בתוקף עד____________, לבצע את העבודה נשוא ההיתר כמתחייב לפי כל דין.

(אם טרם נתמנה קבלן לביצוע העבודה:)

אני מצהיר כי טרם מסרתי את ביצוע העבודה נשוא ההיתר לידי קבלן, ומתחייב כי אמסור אותה לידי קבלן רשום בפנקס הקבלנים, ככל המתחייב על פי כל דין, ולהודיע זאת לרשות הרישוי המקומית טרם התחלת ביצוע העבודה, וחתימתו של הקבלן תצורף להודעה המגרטת את פרטי רישומו של קבלן.

4. מינוי האחראי לביצוע השלד

אני ממנה בזה את ש. פאר בעל/ת מס' זהוי____________
כתובת ראשל"צ, שפטל 12 טלפון 9672580 פקס'____________
להיות האחראי/ת לביצוע שלד הבנין.

(אם טרם מונה האחראי לביצוע שלד הבנין:)

אני מצהיר כי טרם מיניתי אחראי/ת לביצוע עבודות הבניה בתחומים (לפרט:)____________ ומתחייב לעשות זאת כמפורט בתקנות, ולהודיע על כך לרשות הרישוי המקומית טרם התחלת ביצוע העבודה. תאריך____________ חתימת המבקש____________

5. מינוי אחראים לביקורת

אני ממנה את הרשומים להלן להיות אחראים לביקורת ביצוע עבודות הבניה, כל אחד בתחום המצויין ליד שמו:

שם האחראי לביקורת	תחום פעולה	מען	טלפון	פקס'
1.	אחראי ראשי			
2.				
3.				
4.				
5.				
6.				
7.				
8.				
9.				
10.				

(אם טרם נתמנו אחראים לבקורת, כולם או חלקם:)
אני מצהיר כי טרם מיניתי אחראי/ים לביקורת ביצוע עבודות הבניה בתחומים (לפרט:)____________ ומתחייב לעשות זאת כמפורט בתקנות, ולהודיע על כך לרשות הרישוי המקומית טרם התחלת ביצוע העבודה. תאריך____________ חתימת המבקש____________

ב. הצהרות

1. הצהרת עורכי הבקשה

אנו החתומים מטה מצהירים בזה:

(1) כל אחד מאתנו מאשר שהאמור לגביו ברשימה שבפיסקא א'1(ב) למעלה הוא נכון.

(2) כל אחד מאתנו מסכים לקבל על עצמו את התפקיד המיועד לו בפיסקא הנ"ל.

(3) אנו מצהירים, כל אחד לגבי תחום פעולתו, שיש לנו את הכישורים המקצועיים לערוך בקשה זו וכי בדקנו את המסמכים הנוגעים לבקשה, לרבות כל תבנית המתייחסת לבקשה, וידוע לנו כי אם הצהרה זו אינה נכונה, הרי היא תחשב כמסירת ידיעה שהיא כוזבת או מטעה בפרט חשוב, כמשמעותה בסעיף 214 לחוק והננו צפויים לעונשים הקבועים לפי כל דין.

אני ל. צודיקר (עורך הבקשה הראשי) אחראי/ת לכך שהבקשה על נספחיה נערכה לפי מיטב הידיעה המקצועית ובהתאם לכל חיקוק החל על הבנין או העבודה המוצעת, שכל הנתונים שנמסרו על ידי בבקשה זו נכונים ושהתכנון המוצע תואם את כל התכניות, פרט לסטיות שפורטו לעיל.

תאריך____________

שמות עורכי הבקשה	חתימת עורכי הבקשה	מס' רשיון
1. (עורך ראשי)		
2.		
3.		
4.		
5.		
6.		
7.		
8.		
9.		
10.		

2. הצהרת מתכנן שלד הבנין

אני הח"מ פאר שירה מס' זהוי____________
שם משפחה פרטי
מהנדס רשוי מס'____________
הנדסאי בעל רשיון מס'____________ (ל"מבנה פשוט")
מצהיר בזאת כדלקמן:

1) אני מסכים להיות מתכנן שלד הבנין נשוא הבקשה, ולקיים פיקוח עליון על הקמת השלד.

2) אני מתחייב להגיש לפני מתן ההיתר נשוא הבקשה, את החישובים הסטטיים בדבר הבניה נשוא ההיתר.

3) ידוע לי שאם אחרי הגשת החישובים הסטטיים יתגלה צורך בשינוי מהותי בהם, אני מתחייב להגיש חישובים סטטיים מתוקנים מיד עם גילוי הצורך בכך.

4) אני מצהיר כי יש לי הכישורים המקצועיים לערוך בקשה זו, וכי בדקתי את כל המסמכים הנוגעים לבקשה לרבות כל תכנית המתייחסת לבקשה, וידוע לי כי אם הצהרה זו אינה נכונה הרי היא תחשב כמסירת ידיעה שהיא כוזבת או מטעה בפרט חשוב כמשמעותה בסעיף 214 לחוק, והנני צפוי לעונשים הקבועים לפי כל דין.

5) ידוע לי כי עלי לשמור את תכניות הקונסטרוקציה לתקופה של לא פחות מ־10 שנים לאחר גמר הבניה.

תאריך____________ חתימת המתכנן

מהנדסת פאר מרים
רשיון מס' 15497

3.** הצהרת האחראי לביצוע שלד הבנין (כאשר מונה)

אני הח"מ____________ מס' זהוי____________
מהנדס רשוי מס'____________ (למבנה פשוט) הנדסאי בעל רשיון מס'____________ מצהיר בזה כדלקמן:

1) אני מסכים להיות האחראי לביצוע שלד הבנין.

2) יש לי את הכישורים המקצועיים להיות אחראי לביצוע שלד הבנין ואני מתחייב לדאוג לביצוע שלד הבנין על פי תכניות והוראות מתכנן השלד כפי שינתנו בכתב וכן לבצע תפקידי על פי שנקבע בכל חיקוק הנוגע לה.

תאריך:____________ חתימה:____________

4.** הצהרת האחראים לביקורת (כאשר מונו)

אנו החתומים מטה מצהירים בזה:

(1) כל אחד מאתנו מאשר שהאמור לגביו ברשימה שבפיסקא א'(5) לעיל הוא נכון.

(2) כל אחד מאתנו מסכים לקבל על עצמו את התפקיד המיועד לו בפיסקא הנ"ל.

(3) אנו מצהירים, כל אחד לגבי תחום פעולתו, שיש לנו את הכישורים המקצועיים לערוך את הביקורת כהלכה ולדווח על תוצאותיה לרשות הרשוי המקומית, כמתחייב על פי כל דין.

אני____________ (עורך הבקורת הראשי) אחראי/ת לכך שהבקורת תערך על פי מיטב הידיעה המקצועית ושכל הדווחים לרשות הרשוי המקומית יערכו על פי כל דין.

שמות האחראים לבקורת	חתימת אחראים לבקורת	מס' רשיון
1.	מהנדסת פאר מרים רשיון מס' 15497	
2.		
3.		
4.		
5.		
6.		
7.		
8.		
9.		
10.		

---

* נתמנה אדם אחד ליותר מתפקיד אחד, ימלא פרטיו וחתימתו ליד כל אחד מהתפקידים שהוא ממלא או מצהיר לגביהם, בכפוף להוראות כל דין.

** ניתן להגשה בנפרד, לפני התחלת הבניה.

462

157692

חוק התכנון והבניה, התשכ"ה–1965
בקשה להיתר בניה או לשימוש במקרקעין

הג"א בזק

טופס 1
תקנה 2(א)

חוק התכנון והבניה, התשכ"ה–1965
תקנות התכנון והבניה (בקשה להיתר
תנאיו ואגרות), התש"ל–1970

ועדה מקומית לתכנון ובניה רשות רישוי שורה	מס' בקשה:	מס' תיק:

תאור הנכס

כתובת: שם הישוב	שם הרחוב	מס' בית	גוש	חלקה	מגרש	התכנית/יות החלה/ות במקום
גן יבנה			557	164	16	8/31/598 מש
סמל ישוב	סמל רחוב					

	השם: משפחה	פרטי	מס' זהות או רישומו של תאגיד	המען: רחוב	מס' בית	ישוב+מיקוד	מס' טלפון / פקסימיליה
המבקש	גלאין	יוסף נלי		הגבורים	4	גן-יבנה	ט. 08-574677 פ.
בעל הזכות בנכס: בעלות ☐ חכירה ☐ אחר ☐							ט. פ.
עורך הבקשה הראשי	צודיקר	פרננדו		טרומפלדור	8	ראשל"צ	ט. 03-9659361 פ. -"-
מתכנן שלד הבנין	פאר	מירה		שפטל	12	ראשל"צ	ט. 03-9672589 פ.

מיפרט

תאור הבקשה	בית חד-משפחתי + ממ"ד
שימוש עיקרי	☒ מגורים ☐ מסחרי ☐ בידור ☐ תעשיה ☐ מלאכה ☐ חקלאי ☐ משרדים ☐ מלונאות ☐ נופש וספורט ☐ בניני ציבור ☐ שמוש אחר ....
סוג העבודה או השימוש המוצעים	☒ בנין חדש ☐ תוספת לבנין ☐ שינוי בבנין ☐ תיקונים ☐ הריסה .... ☐ שינוי בשימוש ממטרה: .... למטרה: ....
האם הבניה היא עבור:	☐ משרד ממשלתי ☐ רשות מקומית ☐ מוסד ציבורי ☒ גורם פרטי ☐ בנה ביתך ☐ אחרת ....
שטח	המגרש/חלקה: 500 מ"ר. שטח הבניה הכולל המבוקש: מ"ר 106.85 % בניה 21.37

חומרי הבניה

סוג הבניה	☒ רגילה ☐ מתועשת ☐ להרכבה ☐ בית מוכן ☐ אחר........
קירות חיצוניים	☐ בטון מזוין ☒ בלוקים ☐ אבן טבעית ☐ לבנים שרופות ☐ חומר אחר........
חומר גימור	☐ אבן מלאכותית ☐ אבן טבעית ☒ טיח ☐ זכוכית ☐ חומר אחר........
תקרות	☒ בטון מזוין ☐ עץ ☐ חומר אחר........
גג	☒ בטון מזוין ☐ רעפים ☐ אסבסט ☐ טיח ☐ חומר אחר........
גדרות	☐ אבן טבעית ☐ אבן מלאכותית ☒ בטון ☐ בלוקים ☐ ברזל ☐ עץ ☒ רשת ☐ חומר אחר........ קיימות .... מ"א מוצעת 86.57 מ"א סה"כ .... מ"א

פרטי הבנין – לשימוש הלשכה המרכזית לסטטיסטיקה

שטח הבניה ברוטו – לפי יעוד: היעוד	פירוט היעוד (כגון דירות למגורים, בית מלון וכו')	השטח בהתאם להיתר	גודל הדירות לפי מספר חדרים: דירות בנות	מספר דירות	מספר מגורים
למגורים			1 חדר		
להארחה			2 חדרים		
לעסקים ולמשרדים			3 חדרים		
לבניני ציבור			4 חדרים		
לתעשיה ולמלאכה			5 חדרים		
למשק חקלאי			6 חדרים		
מקלט או מרתף					
מבני עזר					
סה"כ שטח הבניה			סך הכל		

מס' היתר הבניה: תאריך	חודש	שנה
היתר הבניה		
התחלת הבניה		
גמר הבניה		
מספר הקומות (קומת עמודים מפולשת)		

השטחים המבוקשים לבניה בכל מפלס בנפרד (עפ"י תכנית הבניה)

א השימושים העיקריים (מ"ר): קוד	מגורים: שימוש	קוד	• שימוש	קוד	• שימוש	סה"כ שטח קיים	סה"כ מ"ר	סה"כ % משטח המגרש	הקומה והמפלס בבנין **	ב חלקי שירות (מ"ר): ~~מקלט~~ ממ"ד	מתקנים ומערכות טכניות	אחסנה ח' כביסה	~~חניה~~ מחסן	מבואות וחדרי מדרגות	קומת עמודים מפולשת	מעברים לכלל הציבור	בליטות	~~אחר~~ מרתף	בנייה קיימת	סה"כ מ"ר	סה"כ % משטח המגרש	ג סה"כ הבנין מ"ר	%	משטחים לא מקורים
קיים	מוצע	קיים	מוצע	קיים	מוצע																			
									מרתף				19.20	5.20				38.52		62.92	12.58	62.92	12.58	
	106.85						106.85	21.37	כניסה	8.39		6.82								15.21	3.04	122.06	24.41	
	106.85						106.85	21.37	סה"כ:	8.39		6.82	19.20	5.20				38.52		78.13	15.62	184.98	36.99	
							א													ב		ג		
									מעל הקרקע															
									מתחת הקרקע															

* יש לרשום קוד ושם השימוש המבוקש בכותרת הדף.
** פירוט נוסף נמצא בדפי ההסבר

הערות:
1. במידה שקיימים יותר משלושה שימושים יש להשתמש בטופס נוסף.
2. במידה ואין מספיק שורות למספר קומות או מפלסים יש להשתמש בטופס נוסף.

הערה:
סה"כ השטחים המבוקשים א+ב = ג
חייבים להיות שווים לשטחים המותרים א1 + ב1 = ג1

השטחים המותרים לבניה בכל המפלסים יחד (עפ"י אסמכתא: חוק, תקנות, תכנית)

השימושים העיקריים (מ"ר): מגורים קוד	• קוד	קוד		סה"כ מ"ר	סה"כ % משטח המגרש	אסמכתא	חלקי שירות (מ"ר): מקלט	מתקנים ומערכות טכניות	אחסנה	חניה	מבואות וחדרי מדרגות	קומת עמודים מפולשת	מעברים לכלל הציבור	בליטות	~~אחר~~ מרתף	בנייה קיימת	סה"כ מ"ר	סה"כ % משטח המגרש	סה"כ השטחים המותרים לבניה מ"ר	%
				112.50	22.50	תכנית ראשית														
				112.50	22.50	א														
						מרתף									60.00					
				225.00	45															
				א1													ב1		ג1	
						מעל הקרקע														
						מתחת הקרקע														

במקרה של בקשה להקלה או לשימוש חורג יש לחתום גם על פירוט הבקשה להלן:

	פירוט הבקשה להקלה / ~~לשימוש חורג~~	נמוקי הבקשה
1	10% בקווי בנין	הגבלה ברוחב המגרש
2		
3		
4		

הנני מצהיר על נכונות הפרטים דלעיל:

תאריך ____ שם וחתימת עורך הבקשה הראשי ____

פרננדו צודיקר
אדריכל
13795
רח' טרומפלדור 8 ראשל"צ
טלפון 03-9659361

חותימות נוספות:

המבקש: תאריך ____ שם ____ חתימה ____

בעל הזכות בנכס: תאריך ____ שם ____ חתימה ____

מתכנן שלד הבנין: תאריך ____ שם ____ חתימה ____

מהנדסת פאר מירים
רשיון מס' 15497

חותמת הועדה המקומית
רשות הרישוי:

נבדק מטעם הוועדה/רשות הרשוי ע"י:

שם ____ תאריך ____

תפקיד ____ חתימה ____

חותמות אחרות:

2002