חוק התכנון והבניה, התשכ"ה–1965
בקשה להיתר בניה או לשימוש במקרקעין

טופס 1
תקנה 2(א)

חוק התכנון והבניה, התשכ"ה–1965
תקנות התכנון והבניה (בקשה להיתר תנאיו ואגרות), התש"ל–1970

ועדה מקומית לתכנון ובניה / רשות רישוי: "זמורה"
מס' בקשה:
מס' תיק: ג'/ 943

תאור הנכס

שם הישוב:	שם הרחוב:	מס' בית	גוש	חלקה	מגרש	התכנית יות החלה/ות במקום
גן - יבנה	קבוץ גלויות		562	61/1		3/45/598 ב"ה

מיפרט

	משפחה	פרטי	מס' זהות או רישומו של תאגיד	רחוב	מס' בית	ישוב+מיקוד	מס'	טלפון / פקסימיליה
המבקש	המועצה מקומית גן - יבנה							
בעל הזכות בנכס: בעלות ☐ חכירה ☐ אחר ☐	— // —							
עורך הבקשה הראשי	קדד	שלומי	05782910	הדס	6	גן - יבנה		08-573262
מתכנן שלד הבנין			— // —					

תאור הבקשה: תוספת חניה מקורה למבנה קיים

שימוש עיקרי: ☐ מגורים ☐ מסחרי ☐ בידור ☐ תעשיה ☐ מלאכה ☐ חקלאי ☐ משרדים ☐ מלונאות ☐ נופש וספורט ■ בניני ציבור ☐ שימוש אחר

סוג העבודה או השימוש המוצעים: ☐ בנין חדש ■ תוספת לבנין ☐ שינוי בבנין ☐ תיקונים ☐ הריסה ☐ שינוי בשימוש ממטרה: ...... למטרה: ......

האם הבניה היא עבור: ☐ משרד ממשלתי ■ רשות מקומית ☐ מוסד ציבורי ☐ גורם פרטי ☐ בנה ביתך ☐ אחרת

שטח: המגרש/חלקה: 1,470 מ"ר. שטח הבניה הכולל המבוקש: ...... מ"ר ...... % בניה

חומרי הבניה

סוג הבניה: ■ רגילה ■ מתועשת ☐ להרכבה ☐ בית מוכן ☐ אחר

קירות חיצוניים: ☐ בטון מזוין ☐ בלוקים ☐ אבן טבעית ☐ לבנים שרופות ☐ חומר אחר ......

חומר גימור: ☐ אבן מלאכותית ☐ אבן טבעית ☐ טיח ☐ זכוכית ☐ חומר אחר ......

תקרות: ☐ בטון מזוין ☐ עץ ☐ חומר אחר ......

גג: ☐ בטון מזוין ■ רעפים ☐ אסבסט ☐ טיח ☐ חומר אחר ......

גדרות: ☐ אבן טבעית ☐ אבן מלאכותית ☐ בטון ☐ בלוקים ☐ ברזל ☐ עץ ☐ רשת ☐ חומר אחר ......

קיימות 107 מ"א; מוצעת — מ"א; סה"כ 107 מ"א

פרטי הבנין – לשימוש הלשכה המרכזית לסטטיסטיקה

היעוד	שטח הבניה ברוטו – לפי יעוד: פירוט היעוד (כגון דירות למגורים, בית מלון וכו')	השטח בהתאם להיתר	גודל הדירות לפי מספר חדרים: דירות בנות	מספר דירות	מספר מגורים
למגורים			1 חדר		
להארחה			2 חדרים		
לעסקים ולמשרדים			3 חדרים		
לבניני ציבור			4 חדרים		
לתעשיה ולמלאכה			5 חדרים		
למשק חקלאי			6 חדרים		
מקלט או מרתף					
מבני עזר					
סה"כ שטח הבניה			סך הכל		

מס' היתר הבניה	תאריך	חודש	שנה
	היתר הבניה		
	התחלת הבניה		
	גמר הבניה		
	מספר הקומות וקומת עמודים (מפולשת)		

— 1 —

חוק התכנון והבניה תשכ"ה–1965
מרחב תכנון מקומי
"זמורה"
תיק בניה מס' ......
בישיבת ועדה/סטטוטורית/מליאה מס' ......
מיום ......
היתר בניה מס' ......
לאשר בתנאים המפורטים בהיתר
ציון כהן — יו"ר הועדה
מהנדס הועדה

השטחים המבוקשים לבניה בכל מפלס בנפרד (עפ"י תכנית הבניה)

א: קוד קיים	שימוש מוצע	קוד קיים	שימוש מוצע	קוד קיים	שימוש מוצע	סה"כ שטח קיים	סה"כ מ"ר	% משטח המגרש	הקומה והמפלס בבנין **	ב: מקלט	מתקנים ומערכות טכניות	אחסנה קיים	מוצע חניה	מבואות וחדרי מדרגות	קומת עמודים מפולשת	מעברים לכלל הציבור	בליטות	אחר	בנייה קיימת	סה"כ מ"ר	% משטח המגרש	ג: סה"כ הבנין מ"ר	%	משטחים לא מקורים
90.32						90.32	90.32	6.1%	ק. קרקע			341.76	29.25							371.01	25.2%	461.33	31.4%	
90.32							90.32	6.1%	סה"כ			341.76	29.25							371.01	25.2%	461.33	31.4%	
							90.32		מעל הקרקע			341.76	29.25							371.01	25.2%	461.33	31.4%	
									מתחת הקרקע															

* יש לרשום קוד ושם השימוש המבוקש בכותרת הדף.
** פירוט נוסף נמצא בדפי ההסבר.

הערות: 1. במידה שקיימים יותר משלושה שימושים יש להשתמש בטופס נוסף.
2. במידה ואין מספיק שורות למספר קומות או מפלסים יש להשתמש בטופס נוסף.

הערה:
סה"כ השטחים המבוקשים א+ב = ג
חייבים להיות שווים לשטחים המותרים א1 + ב1 = ג1

השטחים המותרים לבניה בכל המפלסים יחד (עפ"י אסמכתא: חוק, תקנות, תכנית)

השימושים העיקריים (מ"ר): קוד	קוד	קוד	סה"כ מ"ר	% משטח המגרש	אסמכתא	חלקי שירות (מ"ר): מקלט	מתקנים ומערכות טכניות	אחסנה	חניה	מבואות וחדרי מדרגות	קומת עמודים מפולשת	מעברים לכלל הציבור	בליטות	אחר	בנייה קיימת	סה"כ מ"ר	% משטח המגרש	סה"כ השטחים המותרים לבניה מ"ר	%
					תכנית ראשית														
			א1													ב1		ג1	
					מעל הקרקע														
					מתחת הקרקע														

הנני מצהיר על נכונות הפרטים דלעיל:
12.09.94 — תאריך; שלומי קדד — שם וחתימת עורך הבקשה הראשי

חתימות נוספות:
המבקש: 12.09.94 — תאריך; המועצה המקומית גן - יבנה — שם; חתימה
בעל הזכות בנכס: תאריך; המועצה המקומית גן - יבנה — שם; חתימה
מתכנן שלד הבנין: 12.09.94 — תאריך; שלומי קדד — שם; חתימה

חותמת הועדה המקומית
רשות הרישוי:

במקרה של בקשה להקלה או לשימוש חורג יש לחתום גם על פירוט הבקשה להלן:

	פירוט הבקשה להקלה לשימוש חורג	נמוקי הבקשה
1		
2		
3		
4		

הנני מצהיר על נכונות הפרטים דלעיל:
תאריך ...... שם וחתימת עורך הבקשה הראשי ......

נבדק מטעם הוועדה/רשות הרשוי ע"י:
שם ...... תאריך ......
תפקיד ...... חתימה ......

חותמות אחרות:

— 2 —

א. מינויים והצהרת המבקש*

1(א). **מינוי עורך הבקשה הראשי**
אני ממנה בזה את קדד שלומי בעל/ת מס' זהוי 57829103 להיות עורך הבקשה הראשי להיתר, ולייצגני בפני מוסדות התכנון והרשויות המוסמכות בכל הנוגע לטיפול בבקשה להיתר ולקבלתו, לרבות התיקונים שידרשו על ידי הרשויות הנ"ל.

1(ב). **מינוי עורכי בקשה (לפי תחומים)**
אני ממנה בזאת את:

	שמות עורכי הבקשה	תחום פעולה	מען	טלפון	פקס'
1.	קדד שלומי	עורך ראשי	הדס 6/2 גן - יבנה	573262	
2.					
3.					
4.					
5.					
6.					
7.					
8.					
9.					
10.					

להיות עורך הבקשה להיתר בתחום הפעולה הנ"ל, ולייצגני בתחום פעולתו בפני מוסדות התכנון והרשויות המוסמכות, בכל הנוגע לטיפול בבקשה להיתר ולקבלתו, לרבות התיקונים ככל שידרשו על ידי הרשויות הנ"ל.

2. **מינוי מתכנן השלד**
אני ממנה בזה את קדד שלומי בעל/ת מס' זהוי 57829103
כתובת גן - יבנה הדס 6/2 טל' 573262 פקס' ......
עיר רח' מס' בית
להיות אחראי/ת לתכנון השלד של הבנין שעליו מבוקש ההיתר, להגיש לועדה המקומית/רשות הרישוי המקומית את החישובים הסטטיים לגבי הבניה שעליה מבוקש ההיתר, ולקיים פיקוח עליון על הקמת השלד.

3. **מינוי הקבלן האחראי לביצוע הבנין**
אני ממנה בזה את ...... בעל/ת מס' זהוי ......
ובעל תעודת רישום מס' ...... בפנקס הקבלנים במדור ......
ובעל רשיון לביצוע העבודה בתוקף עד ...... לבצע את העבודה נשוא ההיתר כמתחייב לפי כל דין.
(אם טרם נתמנה קבלן לביצוע העבודה:)
אני מצהיר כי טרם מסרתי את ביצוע העבודה נשוא ההיתר לידי קבלן, ומתחייב כי אמסור אותה לידי קבלן רשום בפנקס הקבלנים, ככל המתחייב על פי כל דין, ולהודיע זאת לרשות הרישוי המקומית טרם התחלת ביצוע העבודה, ותחימתו של הקבלן תצורף להודעה המפרטת את פרטי רישומו של קבלן.

4. **מינוי האחראי לביצוע השלד**
אני ממנה בזה את ...... בעל/ת מס' זהוי ......
כתובת ...... טלפון ...... פקס' ......
להיות האחראי/ת לביצוע שלד הבנין.
(אם טרם מונה האחראי לביצוע שלד הבנין:)
אני מצהיר כי טרם מיניתי אחראי/ת לביצוע עבודות הבניה בתחומים (לפרט:) ...... ומתחייב לעשות זאת כמפורט בתקנות, ולהודיע על כך לרשות הרישוי המקומית טרם התחלת ביצוע העבודה. תאריך ...... חתימת המבקש ......

5. **מינוי אחראים לביקורת**
אני ממנה את הרשומים להלן להיות אחראים לביקורת ביצוע עבודות הבניה, כל אחד בתחום המצויין ליד שמו:

	שם האחראי לביקורת	תחום פעולה	מען	טלפון	פקס'
1.		אחראי ראשי			
2.					
3.					
4.					
5.					
6.					
7.					
8.					
9.					
10.					

(אם טרם נתמנו אחראים לביקורת, כולם או חלקם:)
אני מצהיר כי טרם מיניתי אחראי/ים לביקורת ביצוע עבודות הבניה בתחומים (לפרט:) ...... ומתחייב לעשות זאת כמפורט בתקנות, ולהודיע על כך לרשות הרישוי המקומית טרם התחלת ביצוע העבודה. תאריך ...... חתימת המבקש ......

ב. הצהרות

1. **הצהרת עורכי הבקשה**
אנו החתומים מטה מצהירים בזה:
(1) כל אחד מאתנו מאשר שהאמור לגביו ברשימה שבפיסקא א'1(ב) למעלה הוא נכון.
(2) כל אחד מאתנו מסכים לקבל על עצמו את התפקיד המיועד לו בפיסקא הנ"ל.
(3) אנו מצהירים, כל אחד לגבי תחום פעולתו, שיש לנו את הכישורים המקצועיים לערוך בקשה זו וכי בדקנו את המסמכים הנוגעים לבקשה, לרבות כל תכנית המתייחסת לבקשה, וידוע לנו כי אם הצהרה זו אינה נכונה, הרי היא תחשב כמסירת ידיעה שהיא כוזבת או מטעה בפרט חשוב, כמשמעותה בסעיף 214 לחוק ותהיינו צפויים לעונשים הקבועים לפי כל דין.

אני קדד שלומי (עורך הבקשה הראשי) אחראי/ת לכך שהבקשה על נספחיה נערכה לפי מיטב הידיעה המקצועית ובהתאם לכל חיקוק החל על הבנין או העבודה המוצעת, שכל הנתונים שנמסרו על ידי בבקשה זו נכונים ושהתכנון המוצע תואם את כל התכניות, פרט לסטיות שפורטו לעיל.
תאריך 12/09/94

	שמות עורכי הבקשה	חתימת עורכי הבקשה	מס' רשיון
1.	קדד שלומי (עורך ראשי)		13131
2.			
3.			
4.			
5.			
6.			
7.			
8.			
9.			
10.			

2. **הצהרת מתכנן שלד הבנין**
אני הח"מ קדד שלומי מס' זהוי 57829103
שם משפחה פרטי
מהנדס רשוי מס' 13131
הנדסאי בעל רשיון מס' ...... (ל"מבנה פשוט")
מצהיר בזאת כדלקמן:
1) אני מסכים להיות מתכנן שלד הבנין נשוא הבקשה, ולקיים פיקוח עליון על הקמת השלד.
2) אני מתחייב להגיש לפני מתן ההיתר נשוא הבקשה, את החישובים הסטטיים בדבר הבניה נשוא ההיתר.
3) ידוע לי שאם אחרי הגשת החישובים הסטטיים יתגלה צורך בשינוי מהותי בהם, אני מתחייב להגיש חישובים סטטיים מתוקנים מיד עם גילוי הצורך בכך.
4) אני מצהיר כי יש לי הכישורים המקצועיים לערוך בקשה זו, וכי בדקתי את כל המסמכים הנוגעים לבקשה לרבות כל תכנית המתייחסת לבקשה, וידוע לי כי אם הצהרה זו אינה נכונה הרי היא תחשב כמסירת ידיעה שהיא כוזבת או מטעה בפרט חשוב במשמעותה בסעיף 214 לחוק, והנני צפוי לעונשים הקבועים לפי כל דין.
5) ידוע לי כי עלי לשמור את תכניות הקונסטרוקציה לתקופה של לא פחות מ־10 שנים לאחר גמר הבניה.
תאריך 12/09/94 חתימת המתכנן ......

3. ** **הצהרת האחראי לביצוע שלד הבנין** (כאשר מונה)
אני הח"מ ...... מס' זהוי ......
מהנדס רשוי מס' ...... (למבנה פשוט) הנדסאי בעל רשיון מס' ...... מצהיר בזה כדלקמן:
1) אני מסכים להיות האחראי לביצוע שלד הבנין.
2) יש לי את הכישורים המקצועיים להיות אחראי לביצוע שלד הבנין ואני מתחייב לדאוג לביצוע שלד הבנין על פי תכניות והוראות מתכנן השלד כפי שינתנו בכתב וכן לבצע תפקידי על פי שנקבע בכל חיקוק הנוגע לה.
תאריך: 12/09/94 חתימה: ......

4. ** **הצהרת האחראים לביקורת** (כאשר מונו)
אנו החתומים מטה מצהירים בזה:
(1) כל אחד מאתנו מאשר שהאמור לגביו ברשימה שבפיסקא א'(5) לעיל הוא נכון.
(2) כל אחד מאתנו מסכים לקבל על עצמו את התפקיד המיועד לו בפיסקא הנ"ל.
(3) אנו מצהירים, כל אחד לגבי תחום פעולתו, שיש לנו את הכישורים המקצועיים לערוך את הביקורת כהלכה ולדווח על תוצאותיה לרשות הרשוי המקומית, כמתחייב על פי כל דין.

אני קדד שלומי (עורך הבקורת הראשי) אחראי/ת לכך שהבקורת תערך על פי מיטב הידיעה המקצועית ושכל הדווחים לרשות הרשוי המקומית יערכו על פי כל דין.

	שמות האחראים לבקורת	חתימת אחראים לבקורת	מס' רשיון
1.	קדד שלומי		13131
2.			
3.			
4.			
5.			
6.			
7.			
8.			
9.			
10.			

* נתמנה אדם אחד ליותר מתפקיד אחד, ימלא פרטיו וחתימתו ליד כל אחד מהתפקידים שהוא ממלא או מצהיר לגביהם, בכפוף להוראות כל דין.

** ניתן להגשה בנפרד, לפני התחלת הבניה.

— 3 —

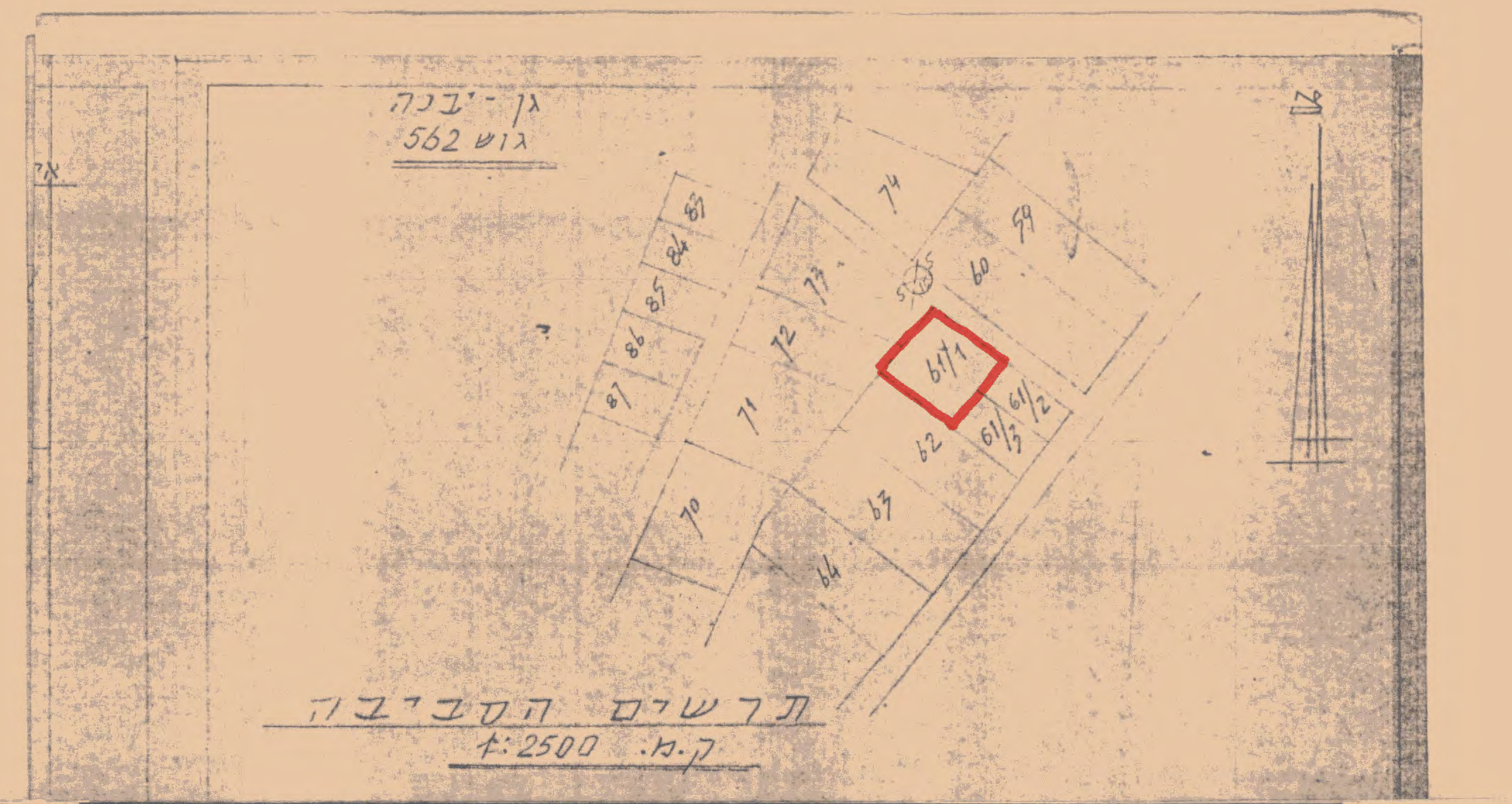

תרשים הסביבה
ק.מ. 1:2500

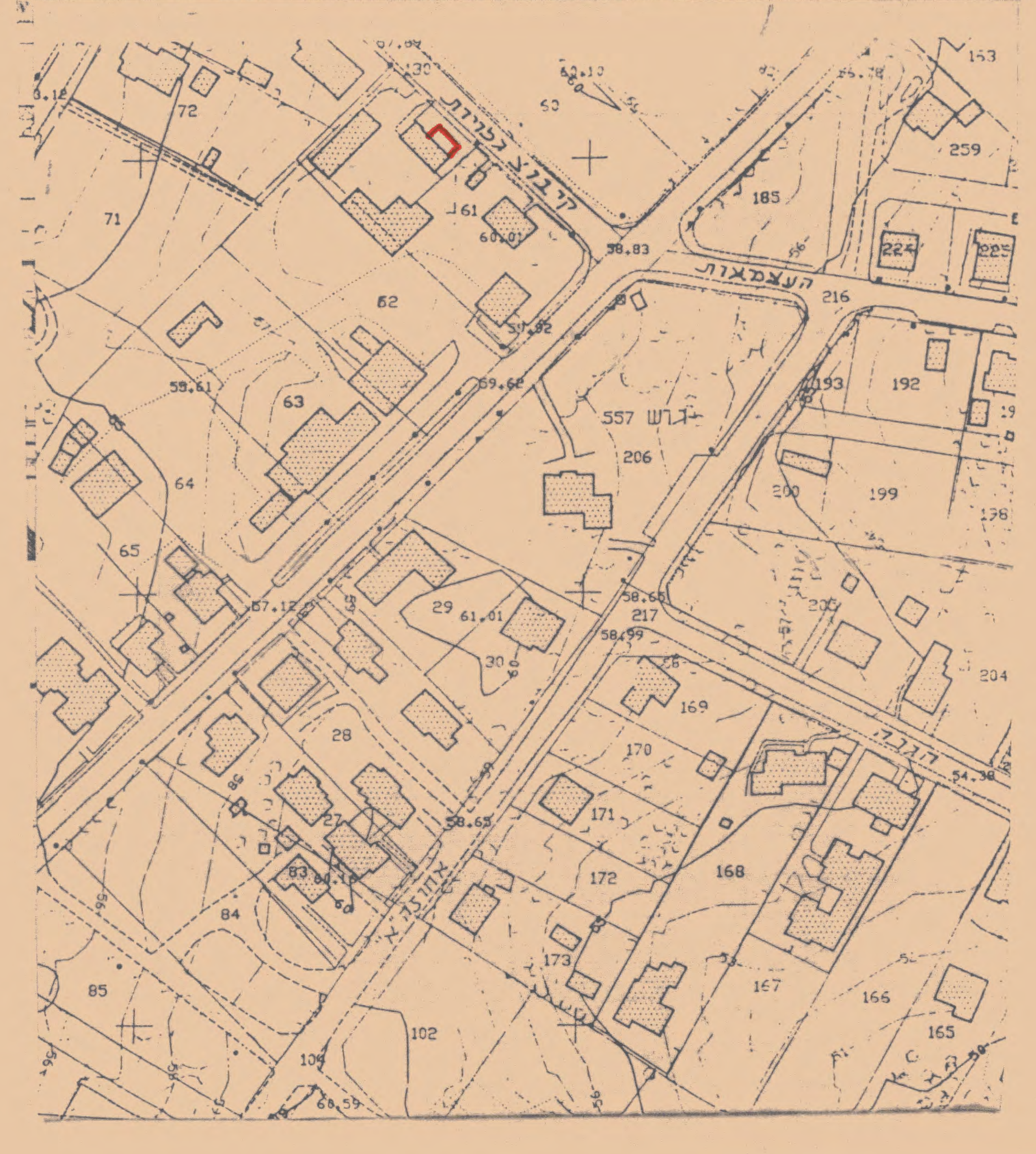

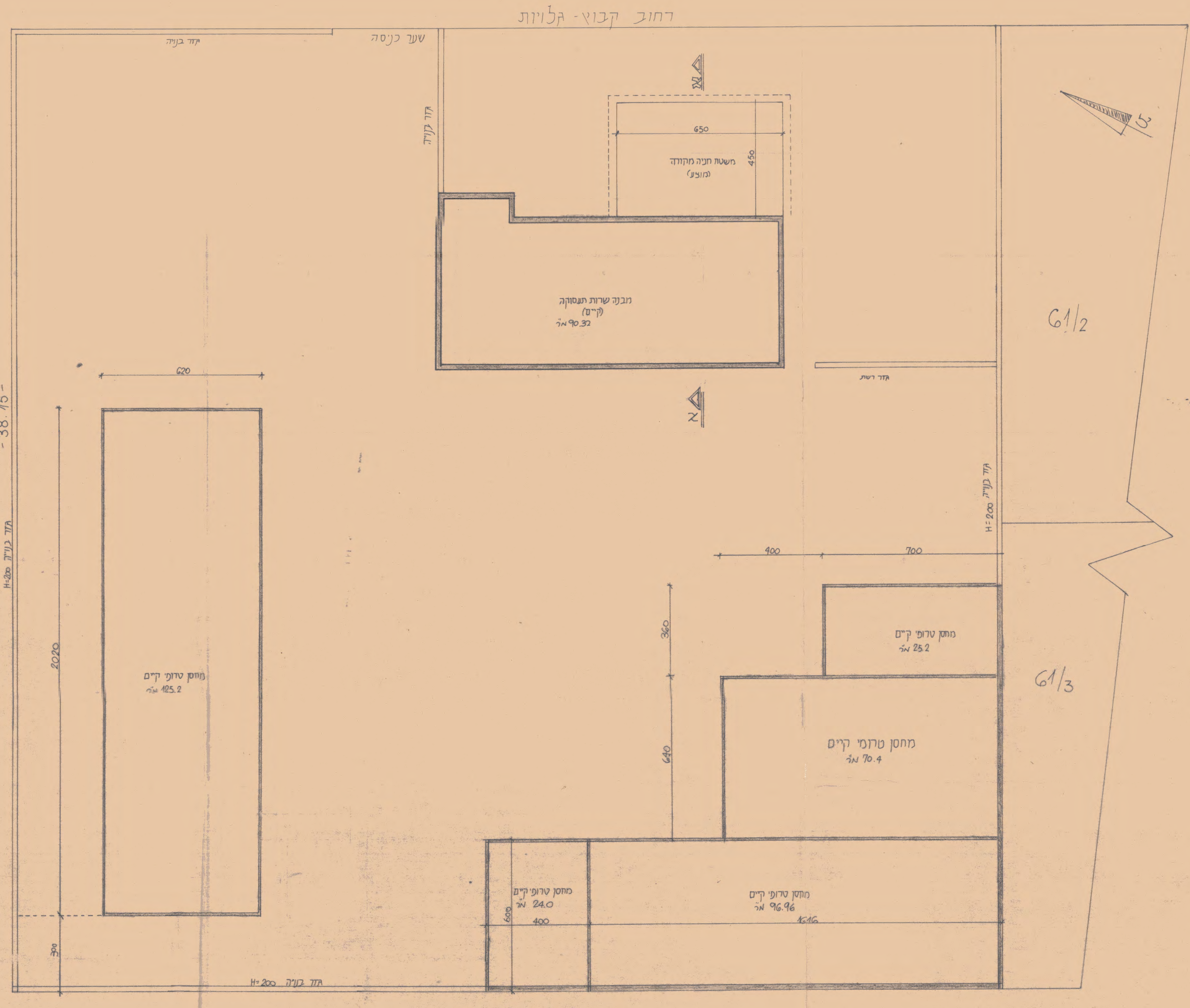

תכנית כללית קומת קרקע
1:100

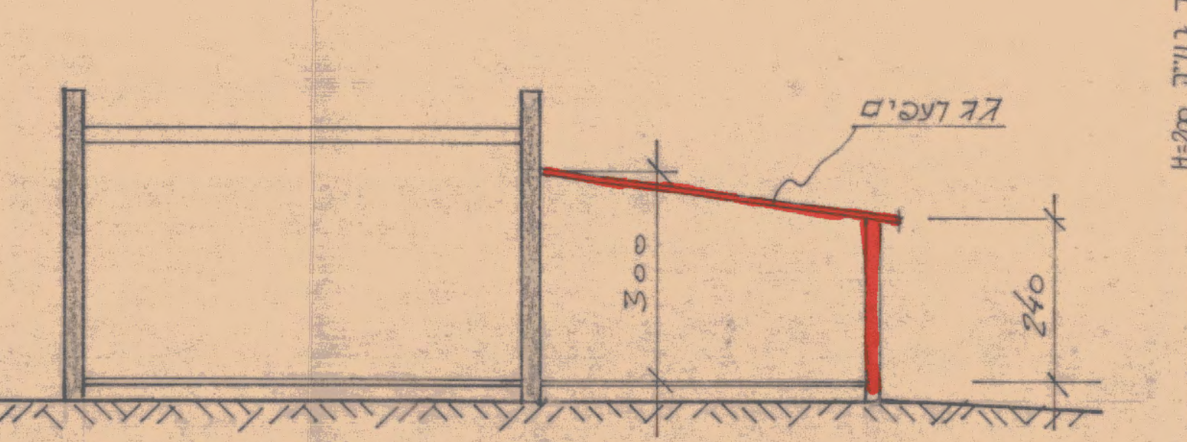חתך א-א